

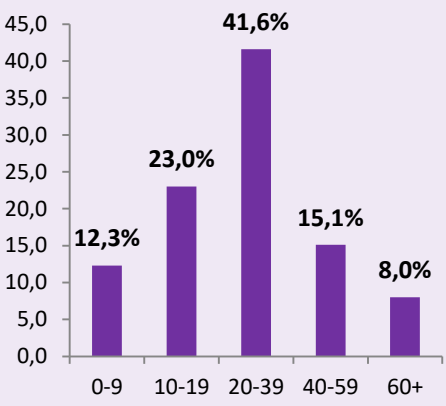

ENFRENTAMENTO À VIOLÊNCIA DOMÉSTICA E FAMILIAR CONTRA MULHER

De 2019 a 2022 foram notificados 43.072 casos de violência doméstica e intrafamiliar contra mulher no Sistema de Informação de Agravos de Notificação (Sinan) em Pernambuco.

Faixa etária



Raça/cor da pele

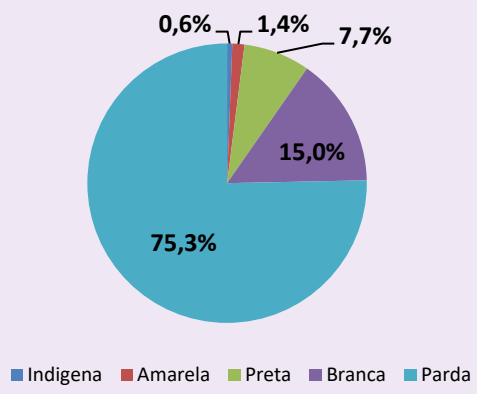

Tipo de violência

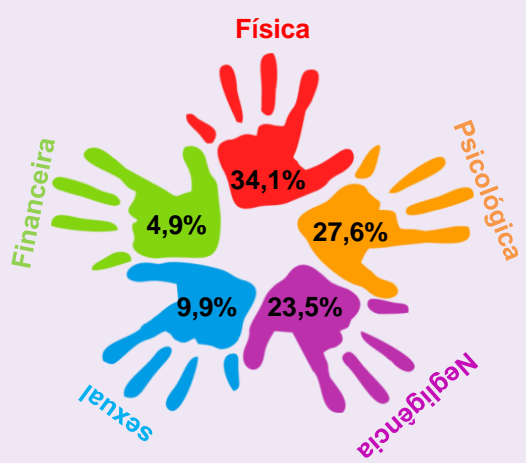

Tipo de Agressor

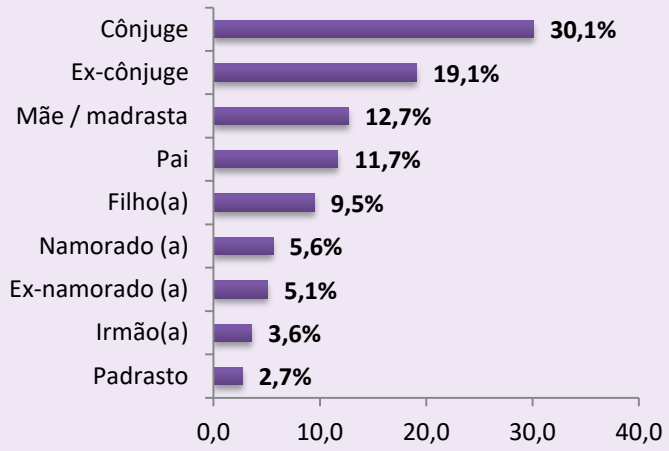

Percentual de notificações por Região de Saúde – PE de 2019 a 2022

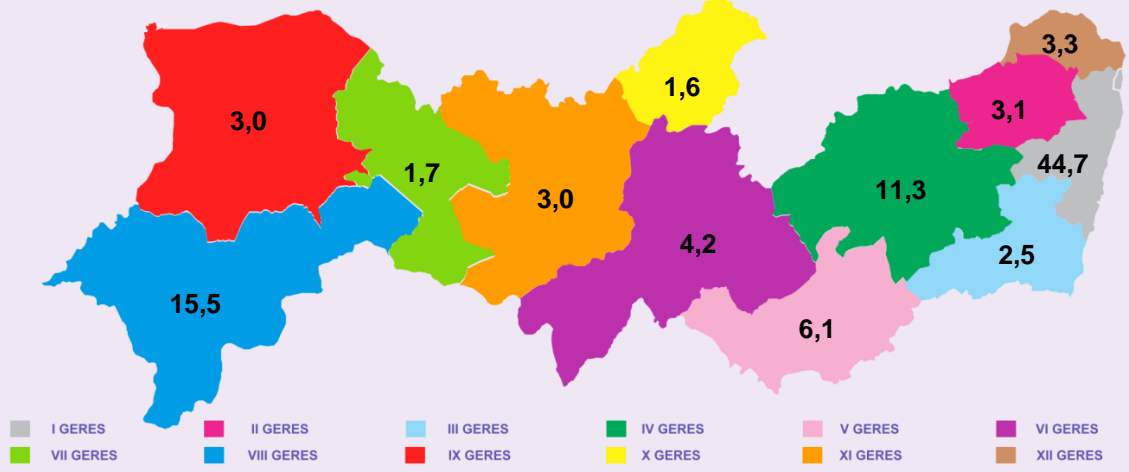

Expediente

Raquel Lyra - Governo do Estado de Pernambuco | Priscila Krause - Vice-Governadoria do Estado de Pernambuco | Zilda Cavalcanti - Secretaria Estadual de Saúde de Pernambuco | Verônica Cisneiros - Secretaria Executiva de Vigilância em Saúde e Atenção Primária | José Lancart Lima - Diretoria Geral de Informações Epidemiológicas | Bárbara Morgana Silva - Gerência de Informações Estratégicas | Mariana Barros - Coordenação de Vigilância de Acidentes e Violência | Elaboração: Edvania Silva - Área Técnica da Vigilância de Violências